トピー工業株式会社
〒141-8634 東京都品川区大崎1-2-2
アートヴィレッジ大崎セントラルタワー
http://www.topy.co.jp

2021 年 12 月 27 日
トピー工業株式会社

# トピー工業豊橋製造所　累計粗鋼生産量 4,000 万トン突破

トピー工業株式会社（本社：東京都品川区、社長：高松信彦、以下「トピー工業」）豊橋製造所における累計粗鋼生産量が 2021 年 12 月 14 日に 4,000 万トンを突破しました。これはトピー工業の前身である東都製鋼株式会社の豊橋製鋼所（現豊橋製造所）で 1958 年に初出鋼して以来、64 年目での達成となります。

このたびの 4,000 万トン到達までの道のりは、1958 年に 30 トン電気炉２基で操業を開始したことに始まります。両電気炉は、38 年間で累計 577.8 万トンの粗鋼を生産しました。また、1970 年より操業を開始した 120 トン電気炉での累計粗鋼生産量は 2,785.6 万トンとなります。2014 年から稼働している国内最大級の 200 トン環境対応型高効率電気炉（ECOARC™）は、現在年間約 100 万トンの粗鋼を生産しています。

トピー工業は長年にわたり「鉄をつくり、鉄をこなす」高い技術力でお客さまのニーズにお応えしてきました。今後も引き続き、競争力の源泉となる技術の開発・強化に注力するとともに、環境に配慮したモノづくりに取り組んでまいります。

【粗鋼生産量の推移】

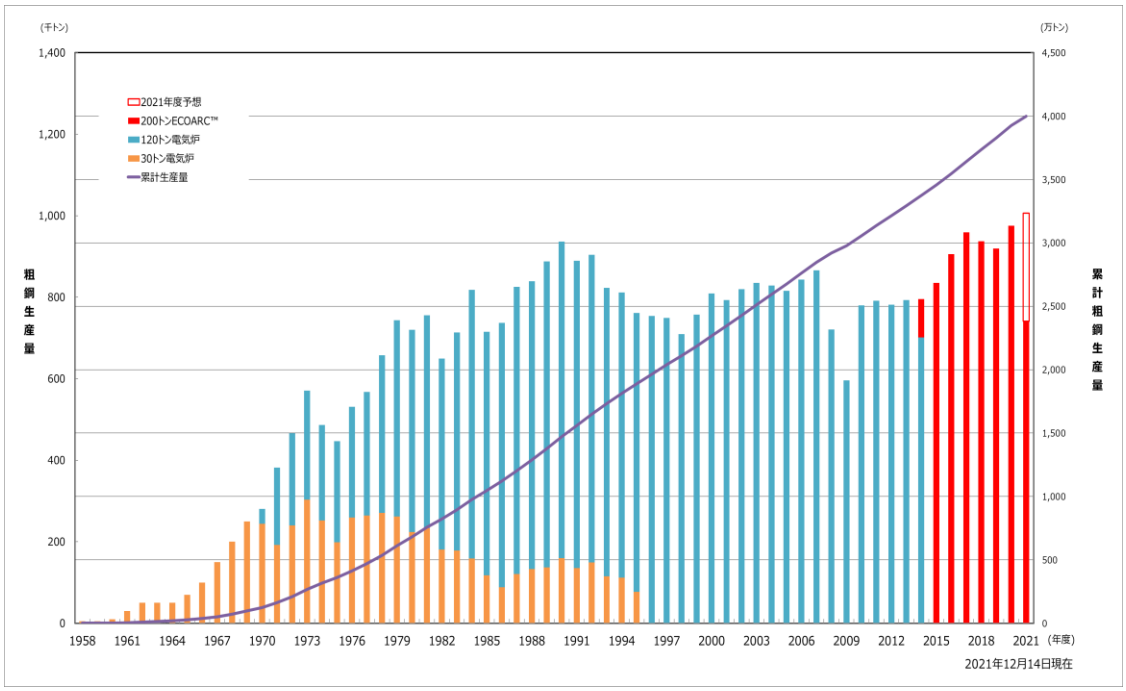


| | 累計粗鋼生産量 | 稼働期間 |
|---|---|---|
| 200 トン ECOARC™ | 636.7 万トン | 2014 年 10 月～現在 |
| 120 トン電気炉 | 2,758.6 万トン | 1970 年 12 月～2015 年２月 |
| 30 トン電気炉（２基） | 577.8 万トン | 1958 年 11 月～1995 年２月 |

注）200 トン ECOARC™の累計粗鋼生産量は 2021 年 12 月 14 日現在の数値です。

【お問い合わせ先】総務部　広報・IR室　TEL 03-3493-0777